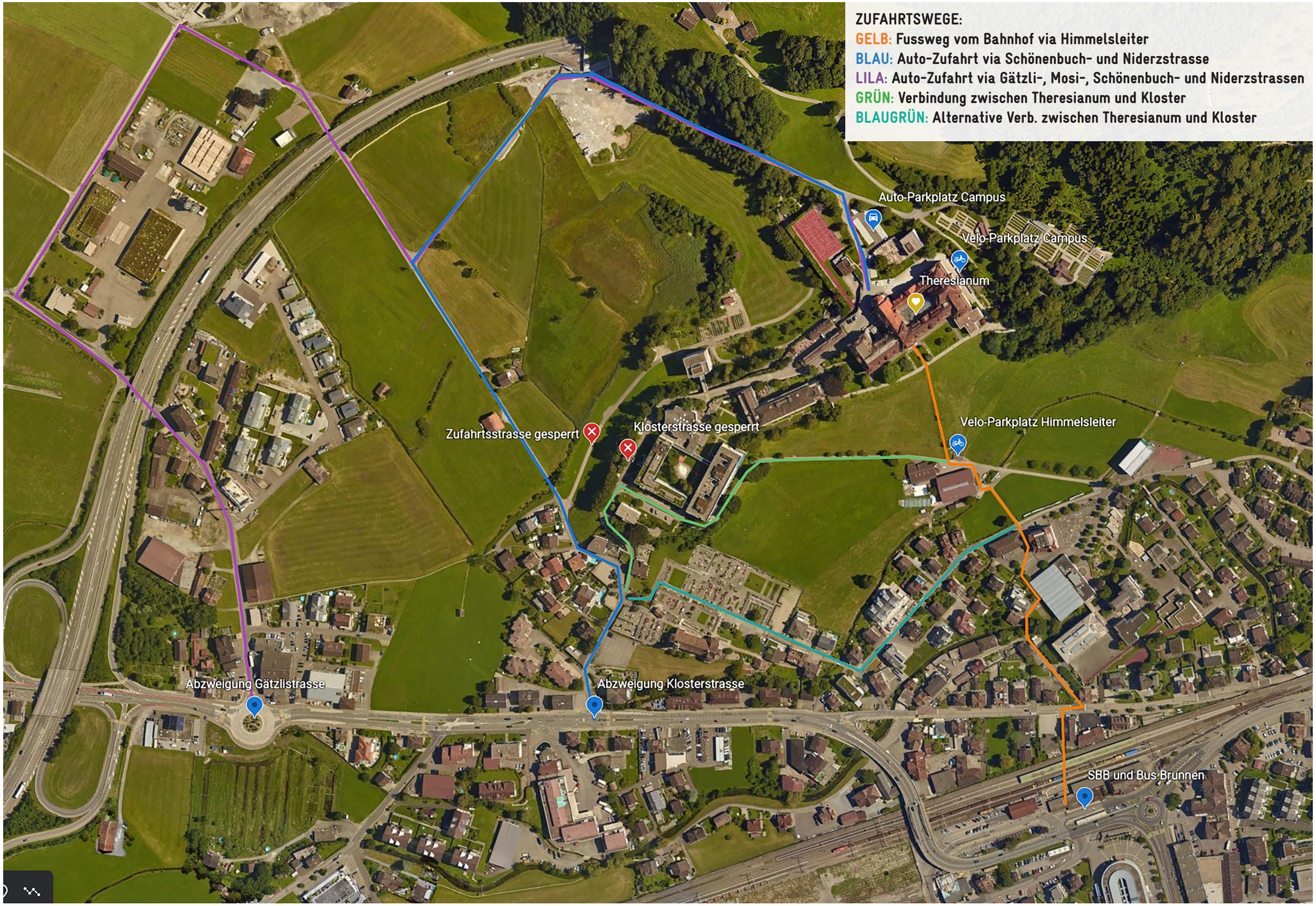
ZUFAHRTSWEGE:
GELB: Fussweg vom Bahnhof via Himmelsleiter
BLAU: Auto-Zufahrt via Schönenbuch- und Niderzstrasse
LILA: Auto-Zufahrt via Gätzli-, Mosi-, Schönenbuch- und Niderzstrassen
GRÜN: Verbindung zwischen Theresianum und Kloster
BLAUGRÜN: Alternative Verb. zwischen Theresianum und Kloster
Auto-Parkplatz Campus
Velo-Parkplatz Campus
Theresianum
Velo-Parkplatz Himmelsleiter
Zufahrtsstrasse gesperrt
Klosterstrasse gesperrt
Abzweigung Gätzlistrasse
Abzweigung Klosterstrasse
SBB und Bus Brunnen